

Základní umělecká škola Trutnov

Nové dimenze výuky uměleckých předmětů na ZUŠ Trutnov

Klavír a písnička Přípravný sešit

Štěpánka Hrubecká

Lucie Viesnerová

evropský
sociální
fond v ČR

MINISTERSTVO ŠKOLSTVÍ,
MLÁDEŽE A TĚLOVÝCHOVY

INVESTICE DO ROZVOJE VZDĚLÁVÁNÍ

OBSAH - PŘÍPRAVNÝ SEŠIT:

Dvě černé klávesy	1
Noční obloha, Domeček	2 - 3
Domeček s doprovodem učitele	3
Tři černé klávesy	4
Halí belí	5
Najdi dvě a tři černé klávesy	6
Výška a hloubka tónu	7
Klávesa D	8
Datel	9
Datel s doprovodem učitele	10
Obkresli si ruce	11
Klávesa D - úkol	12
Klávesa E	13
Podzim	14
Piano, ukolébavka	15
Klávesa C	16
En ten týna, mandolína	17
En ten týna, mandolína - doprovod učitele	18
Forte	19
Dráček	20
Dráček - doprovod učitele	21
Forte a piano	22
Vyhledej klávesy C, E	23
Melodie nahoru a dolů	24
Klávesa F	25
Foukej, foukej větříčku	26
Foukej, foukej větříčku s doprovodem učitele	27
Listopad	28
Vytleskej obrázky	29
Klávesa F - úkol	30 - 31
C D E F	32
Myšičko myš	33
Staccato, Déšť	34
Déšť s doprovodem učitele	35
Žába skáče	35 - 36
Pásli ovce Valaši	37
Pásli ovce Valaši s doprovodem učitele	38
Stromečku vstávej	39
Zašifrované písničky	40
Klávesa G	41
Kořata	42
Šla liška po ledu	43
C - G	44

OBSAH - PŘÍPRAVNÝ SEŠIT:

Vybarvi klávesy	45
Klávesa A	46
Adámku náš	47
Adámku náš s doprovodem učitele	48
Legato dvěma prsty	49
Legato třema prsty	50
Legato čtyřmi prsty	51
Tercie	52
Doplň melodii a rytmus	53
Doplň rytmus písně	54
Klávesa H	55
Vyletěla holubička	56
Legato do pěti prstů	57
Opakování kláves	58
Hudební abeceda	59
Píšťalka	60
Zápis ve třech linkách	61
Pojmenuj noty	62
Opakování na závěr	63 - 64
Vybarvi květinu	65

Ilustrace na titulních stranách vytvořili žáci z výtvarné třídy Pavly Hodasové.

Dvě černé klávesy

Učitel seznámí žáka se dvěma černými klávesami. Pro lepší orientaci žáka použije přiložený výsek klávesnice s obrázkem, která je na samostatném listě. Dvě černé klávesy představují domeček, který si žák vyhledává po celé klaviatuře. Při hře dvou černých kláves pracujeme s představou domečku.

Nejdříve žák hraje dvě černé klávesy současně, velmi pomalu a vláčně s použitím pedálu jen ve dvou oktávách. Později hraje dvě černé klávesy přes 4 oktávy, pak je možné hrát klávesy rozloženě po sobě. Pokud se žákovi nedaří hrát navržený prstoklad, zkusí hrát dvě černé pěstičkou nebo třemi položenými prsty.

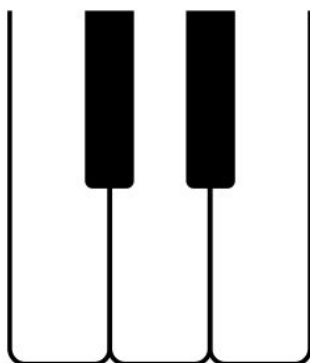

Dvě černé

32 23 32 23

L P L P

Ped. _____

Dvě černé klávesy – ruce přes sebe

32 23 32 23 23 32 23 32

L P L P P L P L

Ped. _____

Domeček

Byl je-den do-me-ček v tom do-meč-ku sto-le-ček na-sto-leč-ku

ve vo-dič-ce ry-bič-ka.

mis-tič-ka v té mis-tič-če vo-dič-ka

Domeček – hra s učitelem

♩=93

6 *rit.*

mp *p*

rit.

mp

p 8^{vb}

Tři černé klávesy - noční obloha

Učitel představí žákovi skupinu tří černých kláves jako noční oblohu, kde září měsíc a hvězdy. Žák hraje skupinu tří černých kláves nejdříve najednou ve dvou oktávách, následně se pohybuje přes čtyři oktávy, poté zkusí hrát i rozloženě úhozem portamento. Pokud se nedaří hrát navržený prstoklad, je možné hrát skupinu tří černých pěstičkou nebo celou položenou dlaní.

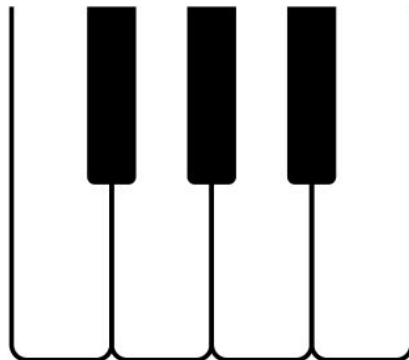

Noční obloha

Piano

432 234 432 234 432

L P L P L

Ped.

Piano

432 234 432 234 234 432 234 432

L P L P P L P L

Ped.

Halí belí

Portamento
Velmi pomalu

4 3 4 2 4 3 4 2

Ha-li be-lí, a hří - bát-ka ko-ně v ze - lí vpe - tr - že - lí.

Žák hraje píseň Halí belí podle sluchu. Zpočátku si melodii písně může vyhledat jen 2. prstem pravé a levé ruky, po zvládnutí melodie hraje navržený prstoklad.

Halí belí - doprovod učitele

mf

mp

Ped. simile

5 *mp*

pp

Najdi dvě a tři černé klávesy

Zakroužkuj na celé klaviatuře skupiny dvou černých červeně a skupiny tří černých modře.
Nad černé klávesy nakresli domeček a noční oblohu.

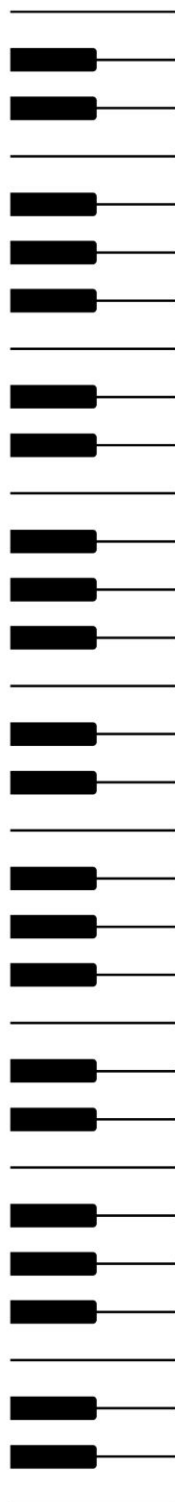

Výška a hloubka tónu

Učitel žákovi hraje tóny různé výšky a společně si povídají o tom, čemu se podobají. Žák poslouchá a snaží se uhodnout, zda zpívají děti, bručí medvěd, zpívá skřivan. Při hře s žákem je možné využít navržená slovní spojení. Děti si mohou pojmenovat tóny i podle své vlastní představy, například takto mluví maminka, tatínek. Dítě následně hraje tóny v různých oktávách 2. nebo 3. prstem pravé i levé ruky úhodem portamento.

Výška a hloubka tónu

5

Med-věd bru-čí brum, brum, brum, až se tře - se ce-lý dům.

5

Dě - ti si zpí - va - jí zve - se - la, při - tom se

9

za - to - či do - ce - la. Skři - vá - nek zpí - vá si vy - so - ko.

Klávesa D - Datel

Žák vyhledává klávesu, na které bydlí datel. Datel je schovaný mezi dvěma černými klávesami - pod domečkem. Na hodině si žák s učitelem vyznačí klávesu D na výseku klaviatury. Následně se dítě snaží hrát všechny tóny D po celé klaviatuře, při hře použije pedál. S učitelem si ukáží, kde se nachází tón D v notovém zápise pouze v jednočárkové oktávě.

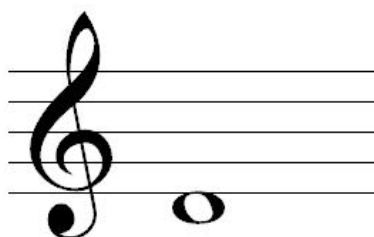
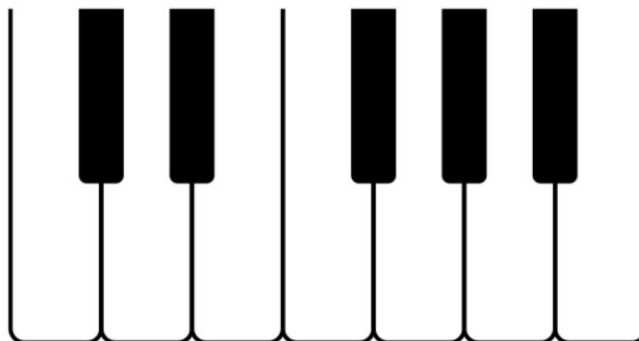

Datel

Vesele

Portamento

4 3 2 1 4 3 2 1 4 3 2

zní to zpra-va, nep-řes-tá-vá. Ťu-ky ťuk.

Zní to zle-va, da-tel ťu-kat Ťu-ky ťuk,

7 z bo - ro - vi - ce, z je - jí špi - ce. Ťu-ky ťuk.

Ted' se oz-val vy-ťu-ká-vá Ťu-ky ťuk,

13 po - zor šneč - ku, do do - meč - ku.

Šiš - ka le - tí, rych - le za - lez

17 4 3 2 ťu - ky ťuk. ťu - ky ťuk.

Vo - lá da - tel Vo - lá da - tel

Říkadlo Datel žák hraje nejdříve 2., 3., 4. prstem pravé i levé ruky. Následně si osvojí navržený prstoklad.

Datel – Doprovod učitele

Allegretto

8va

Ped.

8

8va

15

rit..

8vb

Obkresli si ruce

Obkresli pravou a levou ruku a pomocí nápovědy vybarvi jednotlivé prsty.

Vybarvi všechny první prsty zeleně, druhé prsty červeně, třetí prsty žlutě, čtvrté prsty modře, páté prsty oranžově. Každý prst správně očíslej. Napiš na pravou ruku P a na levou ruku L.

Klávesa D

Vyznač všechny klávesy D barevně a označ je D.

Klávesa E - Evička

Žák si vyznačí na výseku klaviatury klávesu E a vyhledává ji na celé klaviatuře nejlépe 2. nebo 3. prstem pravé a levé ruky.

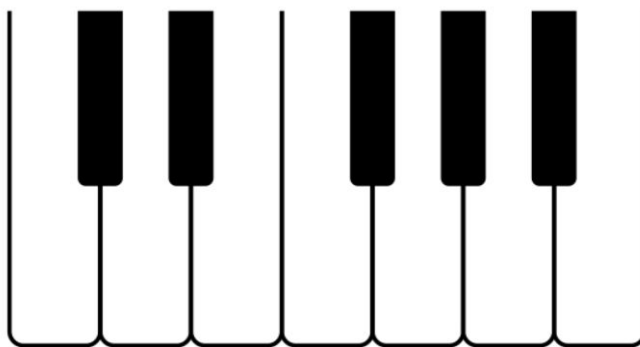

Evička

Podzim

Na klávese E se žák naučí hrát říkadlo Podzim, které hraje 2., 3. nebo 4. prstem pravé i levé ruky. Později žák zkusí prsty střídat - 4321. Říkadlo je možné rozdělit do levé a pravé ruky (dítě hraje v různých oktávách). Dítě si zkusí samo navrhnout, kterou část by hrála pravá a levá ruka. Schopnější děti zkusí hrát říkadlo unisono.

Podzim

Slu-nič-ko se roz - lou-či - lo s ky - tič - ka - mi, tra - vič - kou, na ces - tu jim za - má - va - lo
7
pa - prs - ko - vou ru - čič - kou. Jdě - te všich - ni ho - nem spát mu - sím pod - zim při - ví - tat.

Doprovod s učitelem

mp
mp
Ped. _____ ^ simile
7 *rit.*
rit.
pp
Ped. _____ ^ 8^{va}

Piano - p - tiše - slabě

Učitel žákovi zahraje a zazpívá ukolébavku. Následně dítě zkusí zpívat s učitelem. Při zpěvu písně dbáme na poslouchání melodie a ukazujeme si s žákem, jak melodie klesá a stoupá. Melodie ukolébavky je převážně na dvou tónech. Pro představu dítěte je možné využít model schodů. Od počátku dbáme na výraz a dynamiku ukolébavky, podle schopností žáka jej seznámíme s dynamikou piano. Dítě se učí hrát slabě a klidně. Jako motivaci využijeme oblíbenou hračku, které bude hrát na hodině ukolébavku a pokusí se hračku uspat. Při výuce je možné využít i jiné ukolébavky, které bude žák znát, např. Halí dítě nebo Spi děťátko.

Ukolébavka

Klidně

Portamento

3 3 2 3 3 2 3 3 2 3 3 3 2 3 3 2 3 3 2 1

Ha jej, můj ho-šíč-ku, ha-jej a spi. Ma-min-ka ko-lé-bá dě-tát-ko svý.

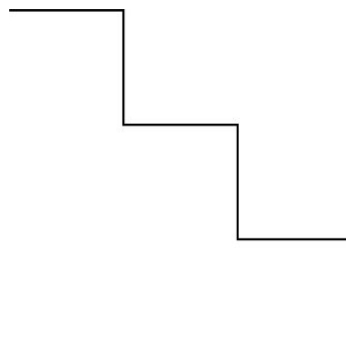

Klávesa C – Cibulička

Žák si vyznačí klávesu C na obrázku klaviatury a dále ji vyhledává na celé klaviatuře, klávesu C hraje 2., 3, 4. prstem pravé i levé ruky. Pro lepší zapamatování klávesy si u hraní zpívá krátká říkadla. Cibuličky může dokreslit sukničky.

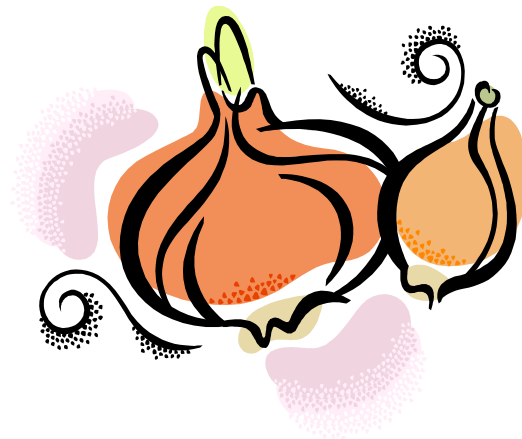
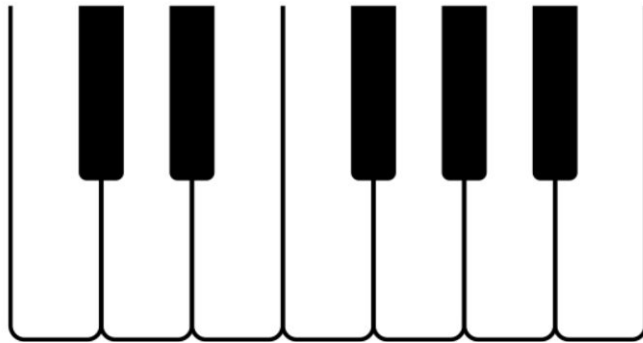

Cibulička

Ci - bu - lič - ka buc - la - tá, má suk - nič - ky ze zla - ta.

Cibulenka

En ten týna, mandolína

Vesele

Portamento

En ten týna, mandolína – doprovod učitele

♩=42

Forte – f - silně – nahlas

Učitel si s žákem popovídá, co můžeme hrát na klavír silně. Například veselé písně, živé tance, pochod, bouřku.

Tlučení máku je hlasitá činnost, říkadlo o tlučení máku si zahrajeme nahlas. Kromě navrženého prstokladu je dobré hrát i ostatní skupiny prstů pravé i levé ruky (443322, 554433).

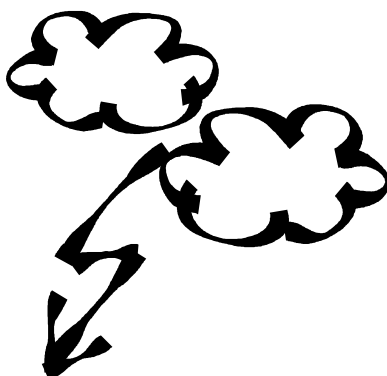
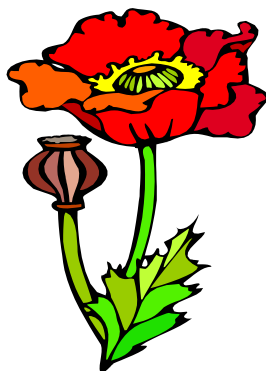

Tluču tluču mák

Vesele
Portamento

Dráček

V této krátké skladbičce si žák procvičí tóny C, D, E. V druhé části písně bude hrát pět tónů nahoru a dolů. Po prvním seznámení s písní dítě ukazuje na modelu schodů nebo jen rukou, jak melodie stoupá a klesá. Pro lepší představu dítěte je možné využít i dřevěné kostky. S tóny F a G ještě není potřeba seznamovat, zatím jen posloucháme melodii stoupající a klesající. Kromě navrženého prstokladu je dobré procvičit i ostatní skupiny prstů 2324, 3435.

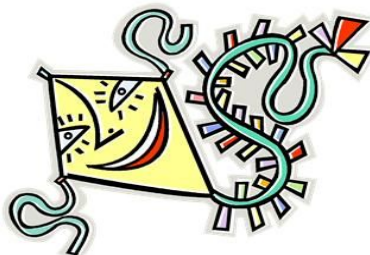

Dráček

Klidně
Portamento

1 2 1 3 1 2 1 3 1 2 1 3 1 2

Dráč - ku, dráč - ku, v no - věm fráč - ku, vzhů - ru le - tiš do ob -

8 1 3 1 2 3 4 4 5 5 4 3 2 1 1 1

lác - ků. Let' výš, výš ješ - tě výš, at' nám br - zy nes - le - tiš.

Dráček – obě ruce

Dráč - ku, dráč - ku v no - věm fráč - ku, do ob -

8 lác - ků. Let' výš, výš ješ - tě výš, at' nám br - zy nes - le - tiš.

Dráček – doprovod učitele

Moderato

Forte a piano

Zahraj si na klavír krátká slovní spojení podle obrázků, např. ptáček – na bubínek bum bum bum, krásný motýl létá, šnečku, šnečku vystrč růžky, mixér hučí v kuchyni.

Žák si zkusí vymyslet svá vlastní slovní spojení, která na následující hodině zahraje učiteli na klavír. Ke každému obrázku zvolí dynamiku forte nebo piano a příslušný obrázek spojí s písmenem f, nebo p.

f

p

Vyhledej klávesy C a E

Vyhledej na klaviatuře všechny klávesy C a E a označ je.

Víš, jak se jmenuje klávesa mezi klávesami C a E?.....

Označ a pojmenuj všechny klávesy mezi tóny C a E.

Melodie nahoru a dolů

Zahrajte si s učitelem následující melodie, zazpívejte si je a poslouchejte, jestli jde melodie nahoru, nebo dolů. Doma si to zkus znovu sám a spoj melodie se šipkou ↑ (nahoru), ↓ (dolů). Dvě melodie zbydou, víš proč?

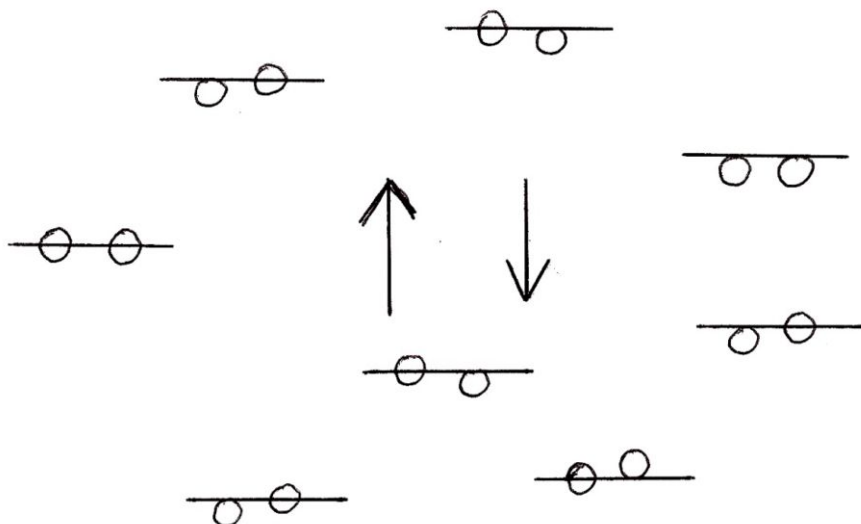

V následujícím úkolu dopiš do notiček na schůdcích jejich jména. Zkus pomoci těchto tří tónů vymyslet melodii stoupající, klesající a melodii na stejných tónech. Nauč se je hrát, na hodině je zkuste s učitelem podložit textem.

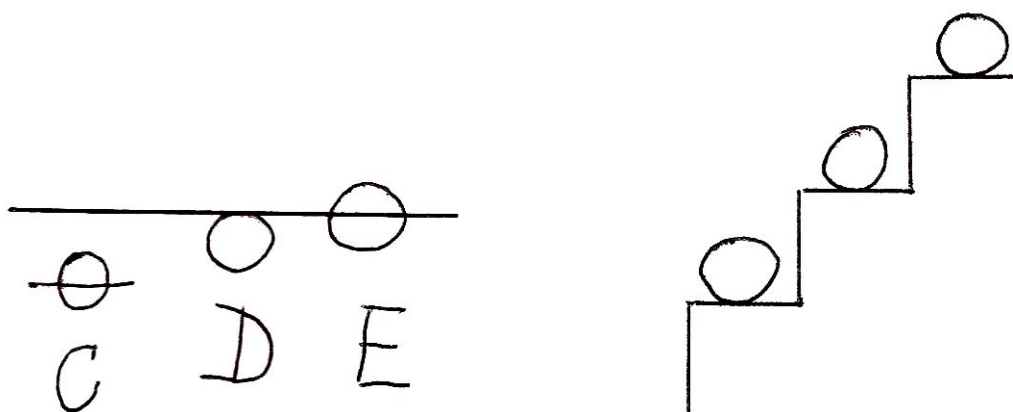

Klávesa F

Žák si vyznačí klávesu F. Vyhledává a hraje tuto klávesu na celé klaviatuře nástroje, při hře si zpívá říkadlo Franta sedí pod dubem.

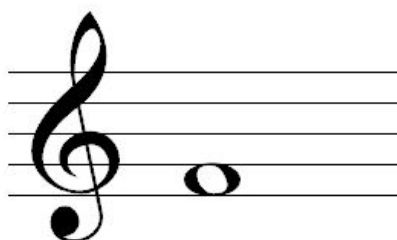
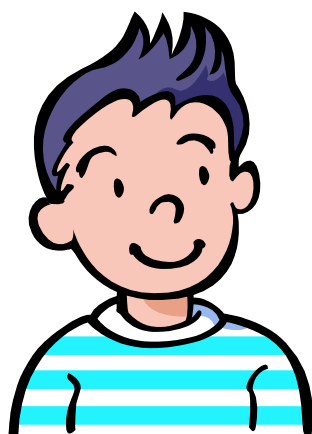
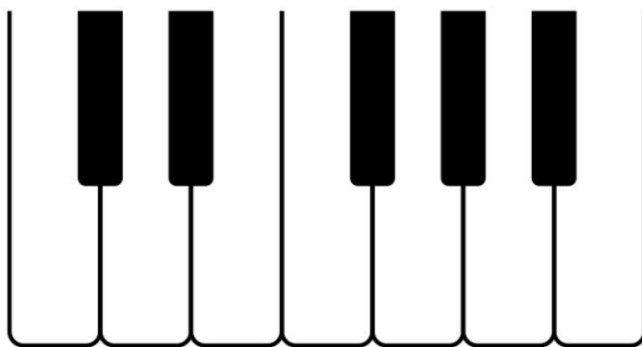

Franta

Fran -ta se - dí pod du - bem, hra - je kar - ty s ho - lu - bem.

Foukej, foukej

Klidně

Portamento

Foukej, foukej – doprovod učitele

♩ = 100

Piano

mp

mp

Red. *Red.* *sempre*

5

mf

p

rall.

rall.

mf

p

Red. *Red.*

Listopad

Klidně

Potramento

mf 4 3 2 4 3 2 1 2 3 4

Li - sto pad, li - sto pad, lí - ste ček mi na dlaň pad.

6
Zla - tý lís - tek z ja vo - ra, zi - ma už jde do dvo - ra.

Listopad – doprovod učitele

mf

mp

Ped. * *Ped.* *Ped.* *Ped.* *simile*

6 *rit.* *f* *mf* *dim.* *p* *pp*

Ped. *8vb*

Vytleskej obrázky

Pojmenuj a vytleskej obrázky, následně je připoj ke správnému znázornění pomocí hůlek. Zkus doma vymyslet nějaké další příklady, můžeš použít slova ze skladbiček, které jsi už hrál. Nakresli jednoduchý obrázek a správně zapiš zrytmizovaná slova pomocí hůlek.

hruštička

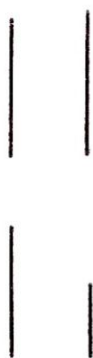
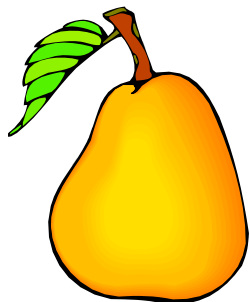

fouká

lísteček

dráček

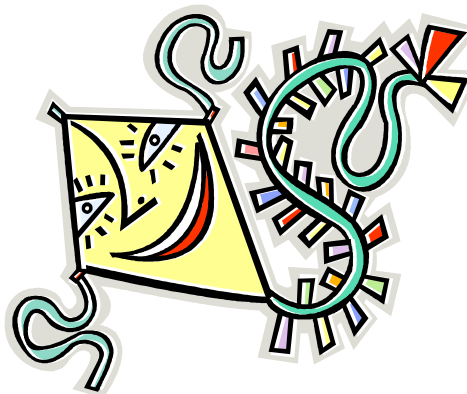

Klávesa F

Znázorni všechny klávesy F na nákresu klávesnice a potom je zahraj.

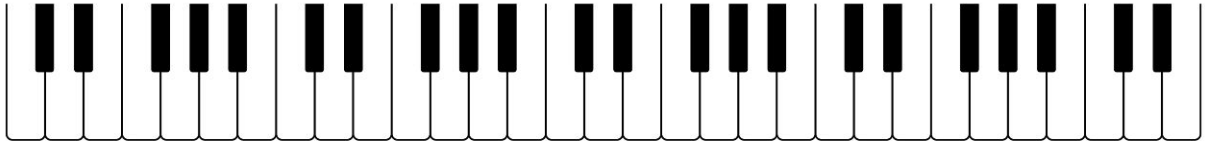

Znázorni a pojmenuj všechny klávesy, které už znáš.

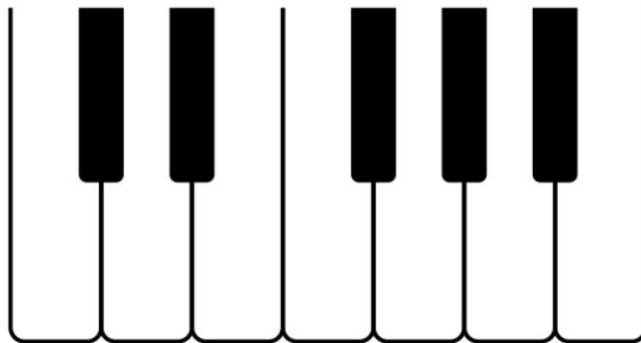

Vyznač klávesu D.

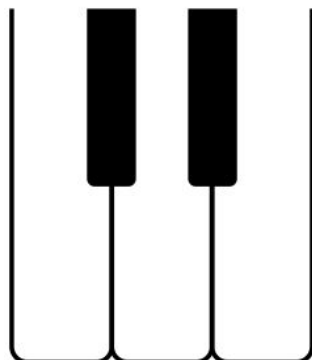

Vyznač klávesu F.

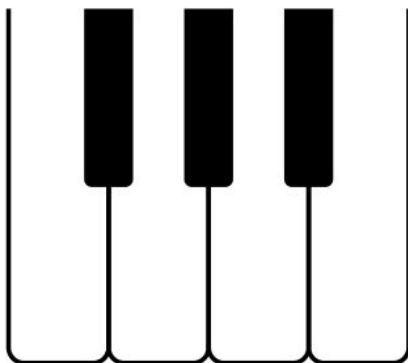

Vyznač klávesy C a E.

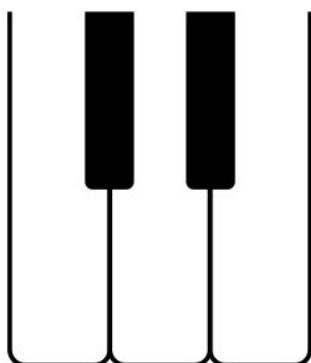

C D E F

Prohlédni si zápis not C D E F ve dvou linkách. Zapiš říkadlo Foukej, foukej větříčku pomocí hlaviček do připravených dvou linek.

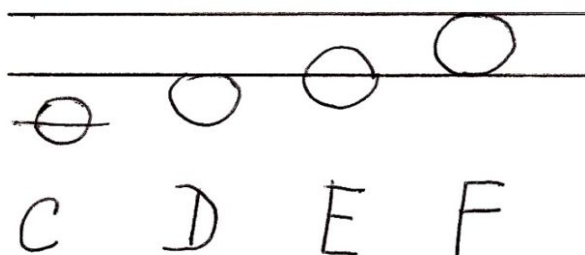

Namaluj model schůdků již pro všechny čtyři klávesy, které už umíš. Na každý schůdek znázorni hlavičku s příslušným názvem . Zpívej si písničku Listopad a ukazuj na modelu schůdku, jak melodie postupuje.

Myšičko myš

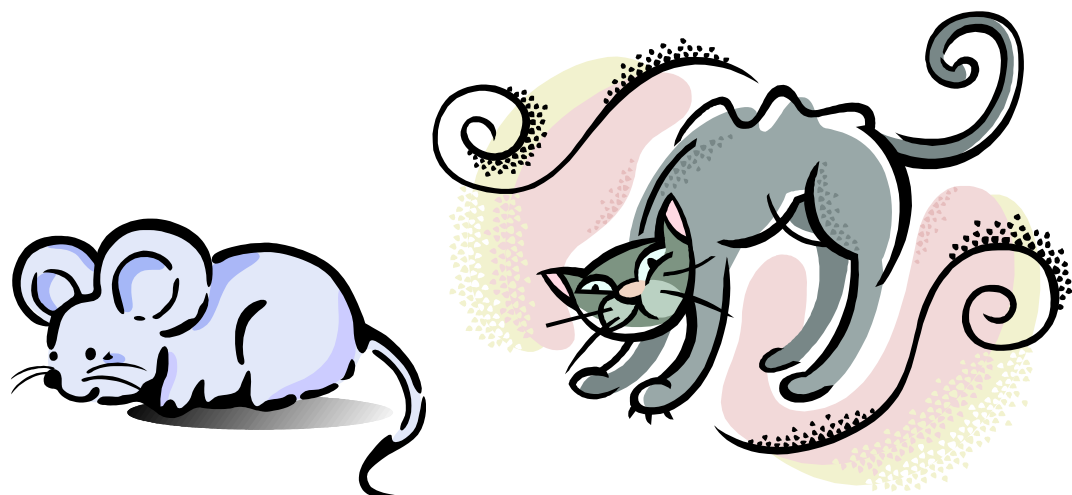

Myšičko myš – doprovod učitele

f My-šič-ko myš. Pojď ke mně bliž. Ne-půj-du ko-cour-ku ne-bo mě sníš!

mp *mf* *f*

Staccato – krátce

Úhoz staccato přirovnáme k vyzobávání zrníček slepičkou.

Déšť

Říkadlo déšť hrajeme staccato shora – staccato do kláves. Spojíme úhoz s představou deště, kapky padají shora na zem.

Déšť

Vesele
Staccato

*mf*⁵ 3 5 5 3

Ťap, ťap, ťa - py ťap, ka - pe vo - da pod o - kap.

3

Vez - mu dešt - ník klo - bouk bo - ty, půj - du ťa - pat ta - ky tak.

Děšť – doprovod učitele

$\text{♩} = 82$

mf

mf

8vb

Žába skáče

Říkadlo Žába skáče po blátě hraje staccato od kláves. Žákovi pomůže představa skákající žábky.

Skákavě
Staccato

mf

Žá - ba ská - če po blá - tě,

kou - pí - me jí na ga - tě.

5

Na ja - ký, na ja - ký,

na ze - le - ný stra - ka - tý.

Vánoce

Učitel seznámí žáka s koledou Pásli ovce Valaši. Když ji žák umí zazpívat, najde si melodii podle sluchu. Učitel citlivě pomáhá v hledání melodie předehráváním krátkých úseků písně. Později žák zkusí navržené doprovody k písni.

Pásli ovce Valaši

Pochodově
Portamento

2

1 1 2 3 2 1 5

Pás li - ov - ce Va - la - ši, pri bet -lem -skom sa - la - ši.

5

5 3 3 2

Haj - dom, haj - dom tyd - li - dom, haj - dom, haj - dom tyd - li - dom.

Pochodově
Portamento

5 3 3 2 1 2 3 5 3 3 2 1 2 1 1 3

Pásli ovce Valaši – doprovod učitele

Stromečku vstávej

Klidně
Portamento

1 2 3

Stro - meč - ku, vstá - vej, o - vo - ce dá - vej,

5 5

u - mej se, u - češ se, je Štěd - rý den.

Zašifované písničky

Zkus si zahrát písničky podle prstokladu. Uhádneš, jak se jmenují? Napiš nebo nakresli název písničky vedle prstokladu.

Prstoklad pro levou ruku od klávesy E.

3 4 3 5

3 4 3 5

3 4 3 5

3 4 3 5

Zahraj si písničku i v pravé ruce od stejné klávesy a zkus napsat prstoklad pro pravou ruku.

Prstoklad pro pravou ruku od klávesy C.

1 3 5 1 3 5

3 3 2 3 4 2

3 3 2 3 4 2

3 2 1

Zahraj si písničku v levé ruce od stejné klávesy a zkus napsat prstoklad pro levou ruku.

Klávesa G - Gumídek

Žák vyhledává klávesu, na které bydlí 1. medvídek Gumídek. Medvídci spinkají pod noční oblohou. Na hodině si žák s učitelem vyznačí klávesu G na výseku klaviatury. Následně se dítě snaží hrát všechny tóny G po celé klaviatuře, při hře použije pedál. Pro lepší zapamatování klávesy G hraje žák říkadlo Gumídek. Učitel žákovi ukáže, kde se nachází tón G v notovém zápise pouze v jednočárkované oktávě.

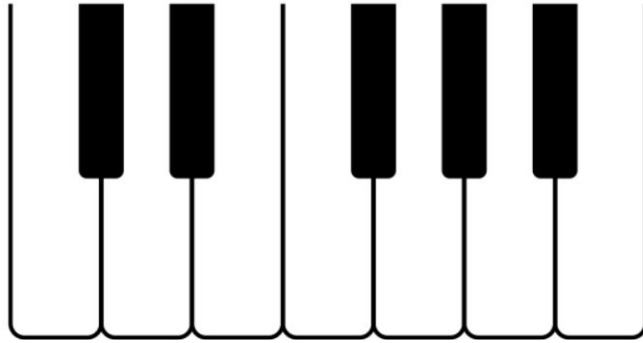

Gumídek

Koťata

5 4 3 4 5 5 5 5 4 3 2 1 1 1 2 2

Na - še koč - ka stra - ka - tá, mě - la čty - ři ko - ťa - ta. Jed - no mou - rek, dru - hé bí - lé,

7 3 3 3 4 5 1

tře - tí žlu - té, roz - to - mi - lé. A to čtv - rté stra - ka - té, po ma - min - ce o - ka - té.

Roztomile
Portamento

1 1 1 1 2 2 2 2

1 2 3 2 1 1 1 1 2 3 4 5 5 5

Šla liška po ledu

Nešťastně

Šla liš - ka po le - du,
ztra - ti - la klíč od me - du,

5

kdo ho má, at' ho dá,
at' se liš - ka neh - ně - vá.

Šla liška po ledu – doprovod učitele

mf

mf

5

f

mp

mf cresc.

f

mp

mf cresc.

f

8^{vb}-----]

C – G

Prohlédni si zápis not c – g ve dvou linkách. V následujícím cvičení zkus dopsat předepsané noty do dvou linek. Pokud si nebudeš vědět rady, tak ti barvy jistě napoví.

Do připravených linek zapiš melodii stoupající a klesající.

Vybarvi klávesy

Vybarvi klávesy podle nápovědy: klávesy A žlutě

klávesy C oranžově

klávesy D zeleně

klávesy F modře

klávesy E fialově

klávesy G červeně

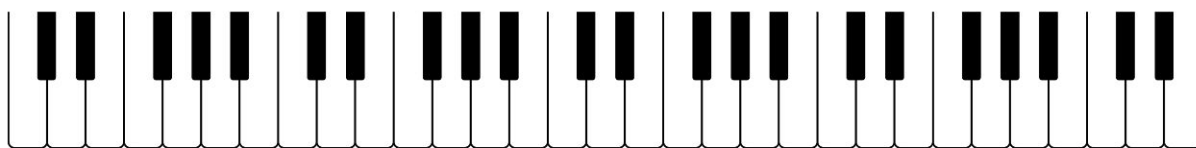

Víš, jak se jmenuje poslední klávesa, která zůstala bílá?

Klávesa A – Medvídek Adam

Žák vyhledává klávesu, na které bydlí 2. medvídek Adam. Medvídci spinkají pod noční oblohou. Na hodině si žák s učitelem vyznačí klávesu A na výseku klaviatury. Následně se dítě snaží hrát všechny tóny A po celé klaviatuře, při hře použije pedál. Pro lepší zapamatování klávesy A, hraje žák říkadlo Adam. Učitel žákovi ukáže, kde se nachází tón A v notovém zápise pouze v jednočárkované oktávě.

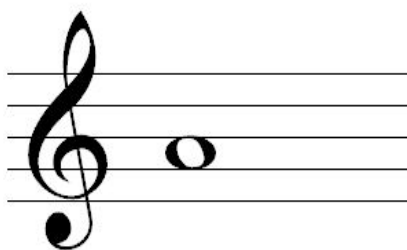
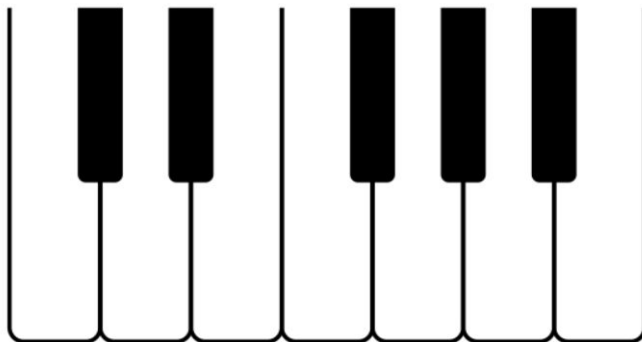

Adam

Učitel zahraje a zazpívá žákovi píseň Adámku náš od klávesy A. Žák se snaží hrát píseň podle sluchu s rozdělením melodie do obou rukou.

Adámku náš

Žertovně
Portamento

Adámku náš – doprovod učitele

♩ = 62

8^{va}

mf

mp

6 (8)

mp

9 (8)

mp

p

Legato dvěma prsty

Než začneme hrát s dítětem legato, je potřeba v něm navodit správnou představu. Nejdříve chodíme po místnosti, přešlapujeme z nohy na nohu a nápadně přenášíme váhu z jedné nohy na druhou. Totéž potom zkusíme s prsty nejprve na víku klavíru s rytmizovaným textem. Následně přeneseme ruku na klavír do jedné polohy a prsty „přešlapujeme“ z prstu na prst (nejdříve jen 2. a 3. prst). Dítě poslouchá spojení dvou tónů. Jakmile dítě pochopí spojení dvou tónů, může hrát další říkadla úhozem legato.

Halí dítě

Velmi pomalu, něžně

Ha - lí dí - tě, ko - lé - bu tě, až mi us - neš, o - de - jdu tě.

Houpy, houpy

Kolébavě

Hou-py, hou-py, a ko-t'a-ta jáh-ly,
koč-ky sně-dly krou-py, po pe-ci se táh-ly.

Legato třemi prsty

Zlatá brána

Rozhodně

Zla - tá brá - na o - tev - ře - ná,
zla - tým klí - ěm o - dem - če - ná.

Na našem dvorečku

Roztomile

Na na - šem dvo - řeč - ku je pěč - ná jed lič - ka, na na - šem
dvo - řeč - ku je pěč - ná jed - le.
A mo - je An - čič - ka je ja - ko
jed - lič - ka: ze - le - ný o - či - má, po - řád se us - mí - vá!

Legato čtyřmi prsty

Zima, zima už je tady

Vesele

1 2 3 4 1 2 3 4

Zi - ma, zi - ma už je ta - dy, ra - dos - ti je pl - no vša - dy.

Po - sta - ví - me sně - hu - lá - ky, bam - bu - la - té paj - du - lá - ky.

Tercie

Sněží

Portamento

mf 5 3 1 5 3 5 3 1

Sně - ží, sně - ží, mráz ko - lem bě - ží,
zi - ma je ko - čič - ce, hřbet se jí je - ží.

Fouká - levá

Portamento

mf 1 3 5 1 2 3 1 3 5

Fou - ká, fou - ká, bí - lá je lou - ka,
zi - ma je pejs - ko - vi, ke kam - nům kou - ká.

Dešťové kapičky

5 3 3 1 1 3 5

Deš - to - vé ka - pič - ky, dos - ta - ly no - žič - ky.
Bě - ha - ly po - ple - chu, tro - pi - ly nep - le - chu.

Doplň melodii a rytmus

Umíš písničku To je zlaté posvícení? Jestli ne, tak se ji nauč, protože ji budeš v následujícím úkole potřebovat.

V následujícím cvičení chybí část melodie písničky To je zlaté posvícení. Zpívej si ji a zkus doplnit chybějící noty.

Pro kontrolu si píseň zpívej a ukazuj na modelu schůdků z pěti tónů c – g. Píseň si zkus zahrát od tónu g.

Přemýšlej, proč je část písňe v červeném poli a zbylé části v zeleném poli.

Zkus si píseň zahrát od tónu A.

Přeříkej následující rytmy na slabiky Tá Tá, Ty Ty, rytmy si vytleskej a zahraj třeba na jednom tónu. Potom hraj píseň To je zlaté posvícení a učitel tě doprovodí na tónu C a vybere si nějaký z rytmu. Zkuste to i obráceně.

Doplň rytmus písňe

S písní Zlaté posvícení jsme již pracovali. V následujícím úkole zkus doplnit rytmus písně pomocí zjednodušeného zápisu. Píseň si nejdříve zazpívej, vytleskej a přeříkej na slabiky Tá Tá, Ty Ty.

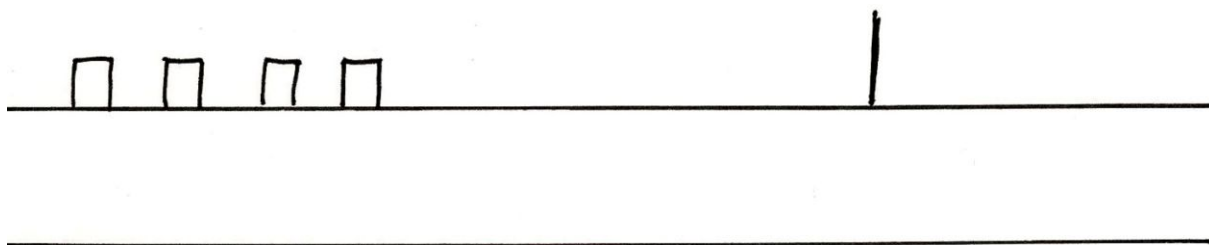

Zakroužkuj červeně zápis, ve kterém je ukrytá část říkadla - Houpy, houpy, kočky snědly kroupy.

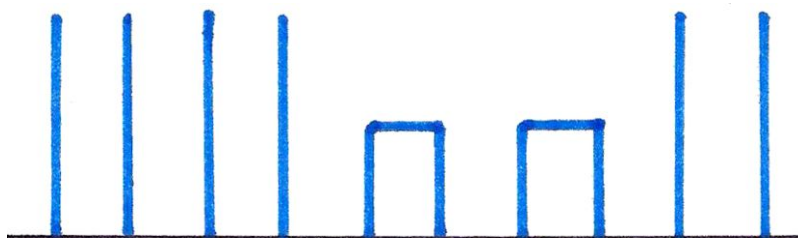
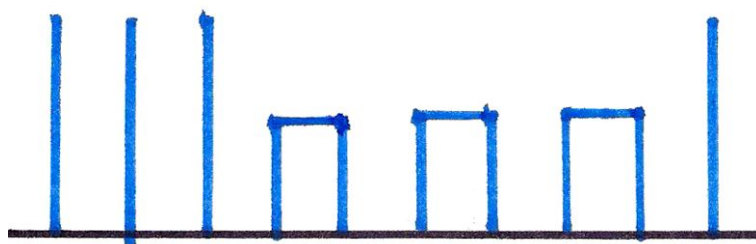
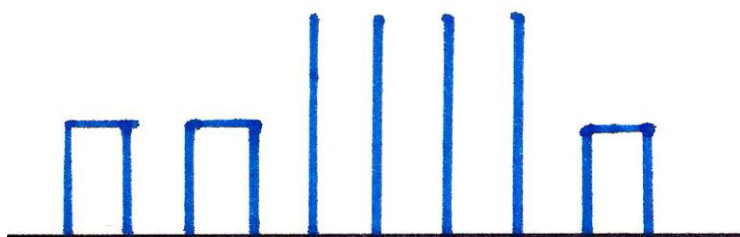

Klávesa H - Holubička

Žák vyhledává klávesu H - holubička. Holubička lítá nad třemi černými klávesami. Na hodině si žák s učitelem vyznačí klávesu H na výseku klaviatury. Následně se dítě snaží hrát všechny tóny H po celé klaviatuře, při hře použije pedál. Pro lepší zapamatování klávesy H hraje žák říkadlo Holubička lítá. Učitel žákovi ukáže, kde se nachází tón H v notovém zápise pouze v jednočárkované oktávě.

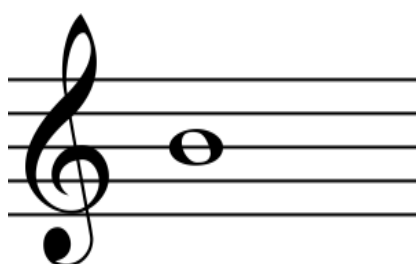
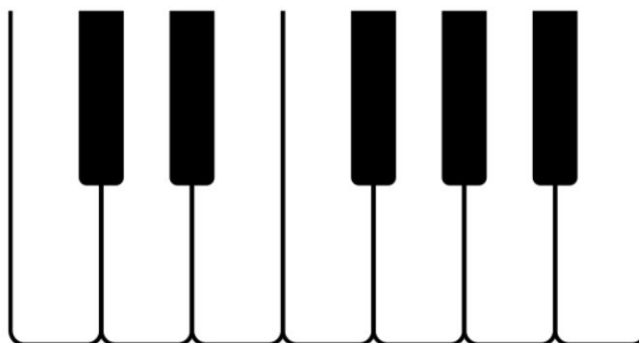

Holubička lítá

Vyletěla holubička

Klidně

1 2 3 1 4 4 3 3

5 4 3 2

ho - lu - bič - ka ze ská - ly, pro - bu - di - la

Vý - le - tě - la ze ská - ly, mod - ré o - či

5

3 3 4

pro - bu - di la

ze spa - ní, mod - ré o - či ze spa - ní.

Legato do pěti prstů

Leze, leze po železe

Le -ze, le -ze po že -le -ze, ne -dá po koj, až tam vle -ze. Co je to?

Dú kravičky, dú

Klidně
Dú kra - vič - ky, du, ho -re dě -di - nú. Co tak a -le
bu - čí, že se tu -ze mra - čí dnes ka k ve - če -rú.

Dú kravičky, dú – doprovod učitele

Opakování kláves

Zakroužkuj dvě černé klávesy modře a tři černé klávesy červeně.

Napiš názvy krajních bílých kláves u dvou černých a u tří černých kláves.

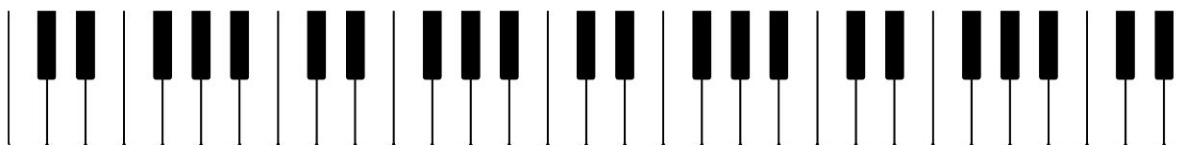

Najdi a označ všechny klávesy G a klávesy A.

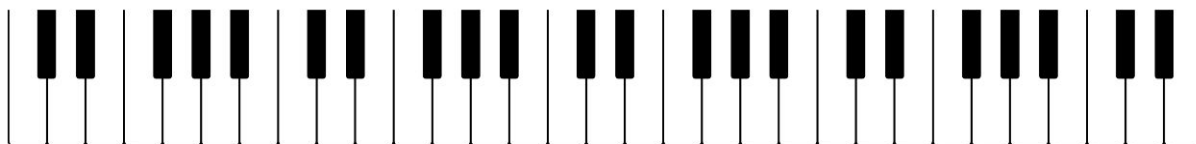

Doplň chybějící písmena v hudební abecedě.

C D F A H C E F G C

Hudební abeceda

Do následujících not napiš písmena hudební abecedy směrem dolů.

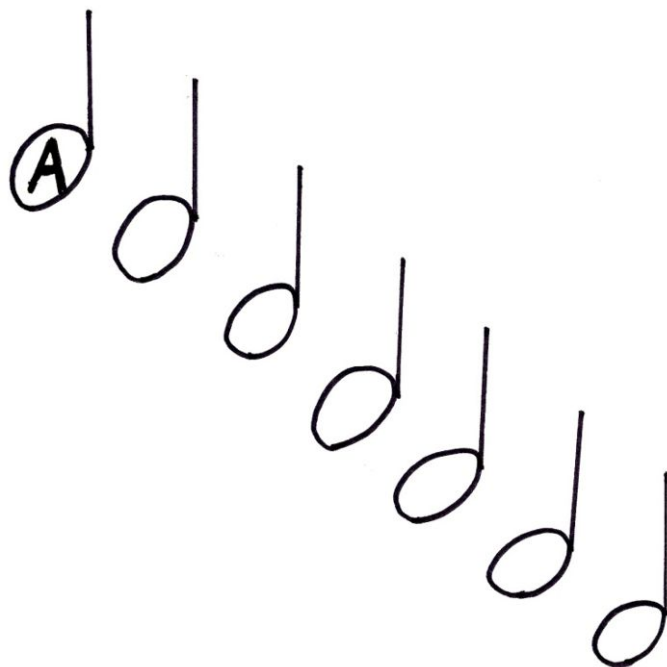

Napiš písmena hudební abecedy směrem nahoru.

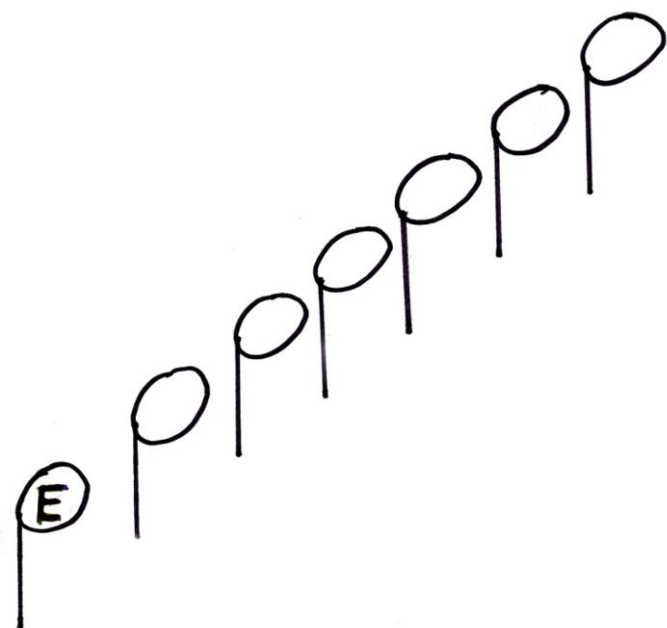

Píšťalka

L.V.

Vesele

Ot-lou-kej se, piš-ta-lič-ko, spa-la jsi už dost!

Ko-ho pot-káš na tom svě-tě,

Pot-ka-la jsem sle-pič-ku, da-la va-jec

hrej mu pro ra-dost!

če-pič-ku

a ko-hou-tek zla-tý prou-tek za ve-se-lou pís-nič-ku.

Zápis not ve třech linkách

Prohlédni si zápis not c1 – h 1 ve třech linkách.

Pojmenuj správně noty a napiš jejich názvy. Pokud si nebudeš vědět rady, tak ti barvy napoví.

Pojmenuj noty

Napiš jména not, které postupují nahoru i dolů. První a poslední nota je již pojmenovaná.

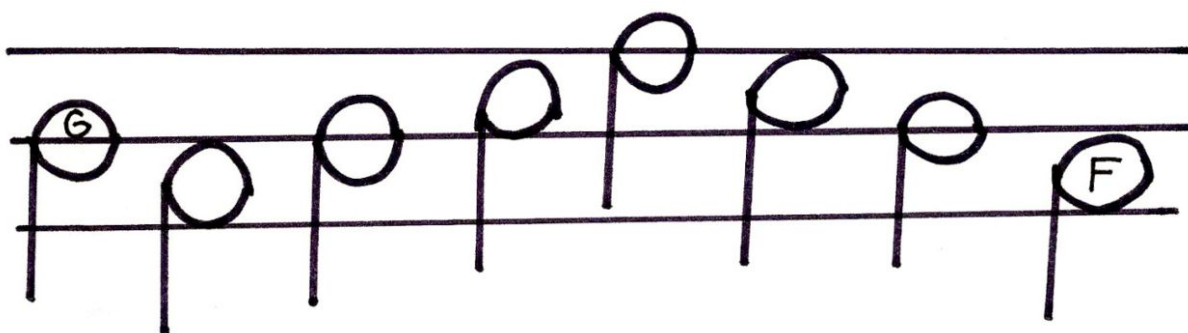
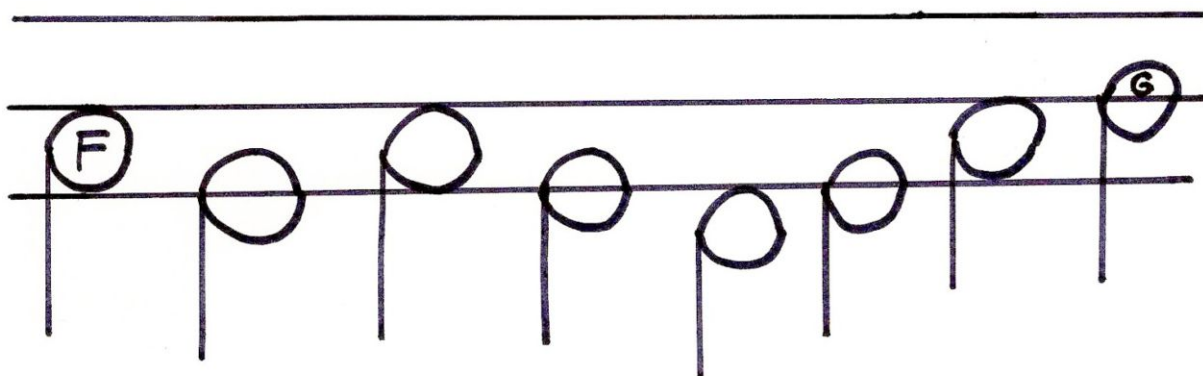

Opakování na závěr

Pod každou notu napiš její název. První nota je již pojmenovaná.

5

Do připravené notové osnovy zkus zapsat písničku Kočka leze dírou od tónu c1. Stačí zapsat jen hlavičky not bez nožiček a taktových čar.

Píseň zkus najít podle sluchu od tónu d1.

Napiš hudební abecedu pozpátku od F do F:

Vyznač na klaviatuře klávesu E a poté pojmenuj klávesy ob jednu.

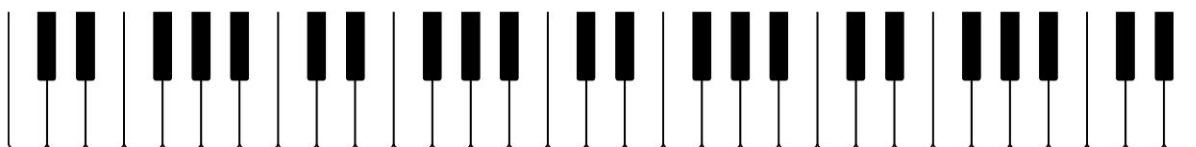

Pojmenuj krajní bílé klávesy u dvou černých a tří černých kláves.

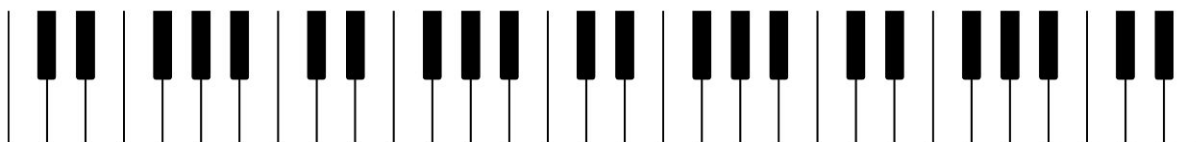

Do připravené notové osnovy napiš melodii stoupající po sousedních tónech, melodii klesající po sousedních tónech, melodii stoupající po skocích a melodii klesající po skocích. Stačí zapsat jen hlavičky bez nožiček. Vytvořené melodie si zahraj podle zápisu.

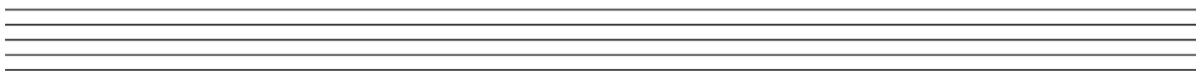
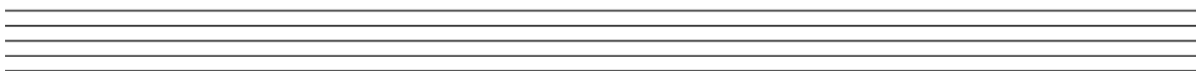

Vybarvi lístky květiny dle nápovědy:

- C – oranžově
- D – zeleně
- E – fialově
- F – modře
- G – červeně
- A – růžově
- H – žlutě

